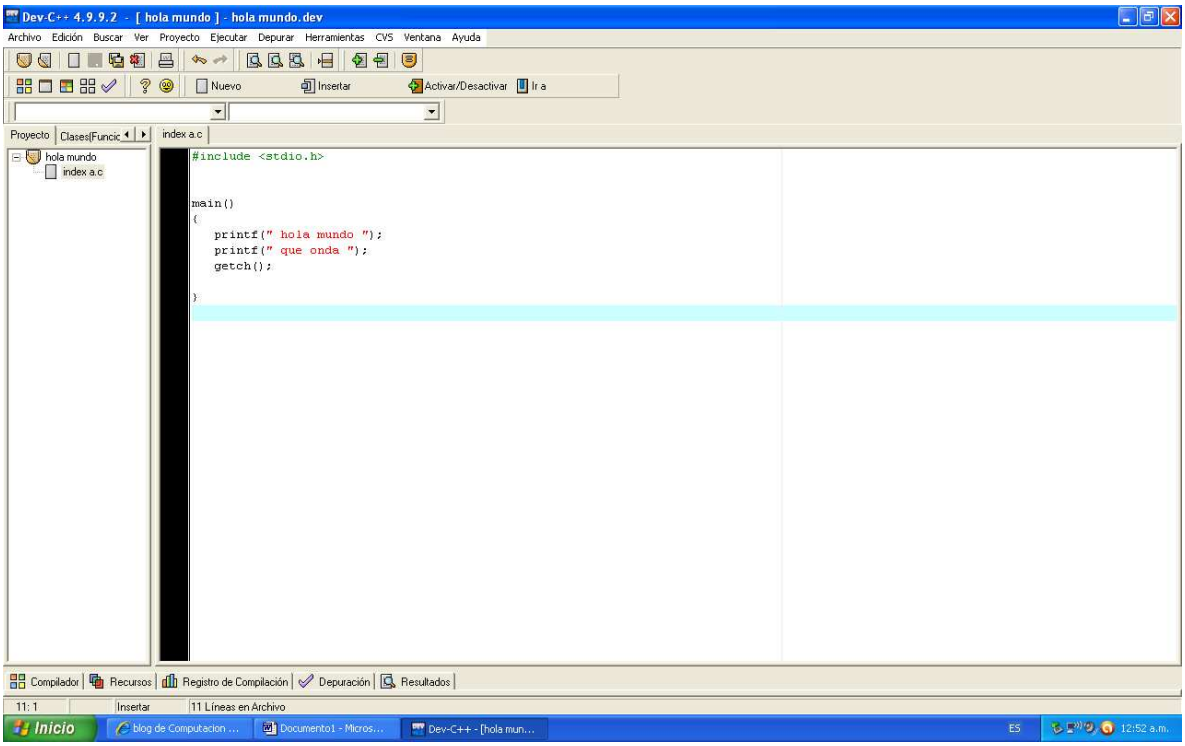
Dev-C++ 4.9.9.2 - [hola mundo] - hola mundo.dev
Archivo Edición Buscar Ver Proyecto Ejecutar Depurar Herramientas CVS Ventana Ayuda
Nuevo
Insertar
Activar/Desactivar
Ir a
Proyecto
Clases(Funcic
index a.c
hola mundo
index a.c
#include <stdio.h>
main()
{
printf(" hola mundo ");
printf(" que onda ");
getch();
}
Compilador
Recursos
Registro de Compilación
Depuración
Resultados
11: 1
Insertar
11 Líneas en Archivo
Inicio
blog de Computacion ...
Documento1 - Micros...
Dev-C++ - [hola mun...
ES
12:52 a.m.

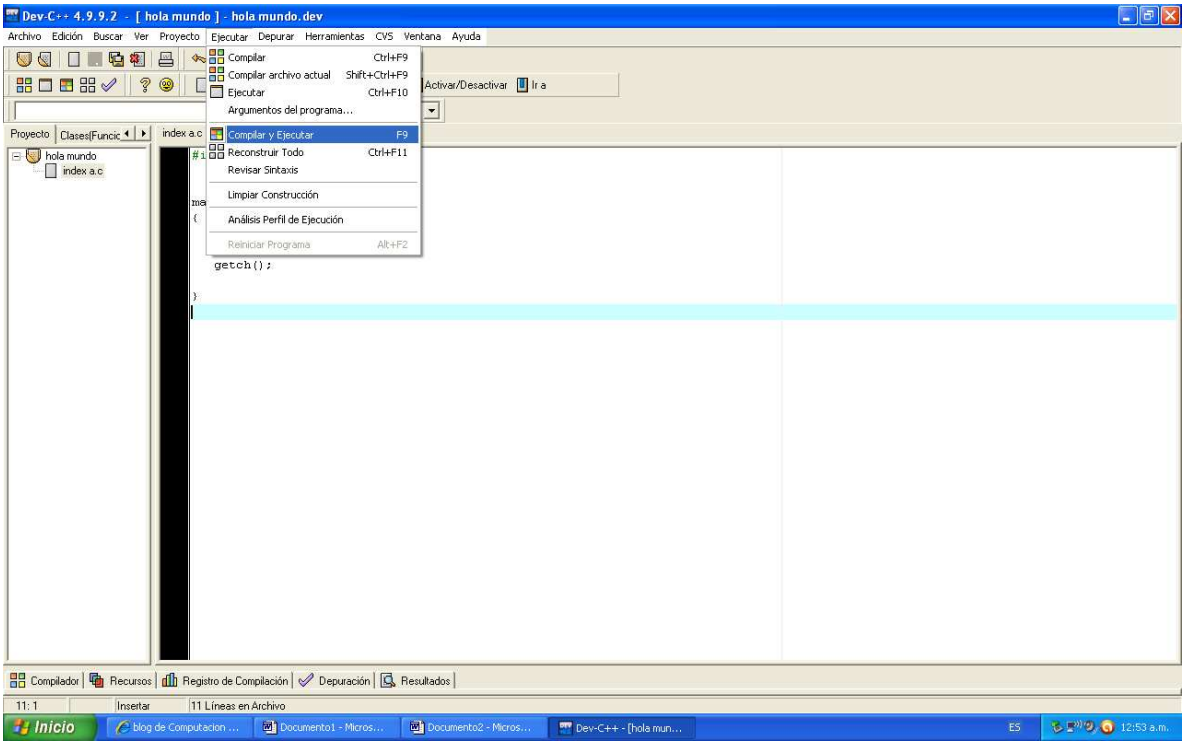
Dev-C++ 4.9.9.2 - [hola mundo] - hola mundo.dev
Archivo Edición Buscar Ver Proyecto Ejecutar Depurar Herramientas CVS Ventana Ayuda
Compilar Ctrl+F9
Compilar archivo actual Shift+Ctrl+F9
Ejecutar Ctrl+F10
Argumentos del programa...
Compilar y Ejecutar F9
Reconstruir Todo Ctrl+F11
Revisar Sintaxis
Limpiar Construcción
Análisis Perfil de Ejecución
Reiniciar Programa Alt+F2
Activar/Desactivar
Ir a
Proyecto
Clases(Funcic
index a.c
hola mundo
index a.c
getch();
}
Compilador
Recursos
Registro de Compilación
Depuración
Resultados
11: 1
Insertar
11 Líneas en Archivo
Inicio
blog de Computacion ...
Documento1 - Micros...
Documento2 - Micros...
Dev-C++ - [hola mun...
ES
12:53 a.m.

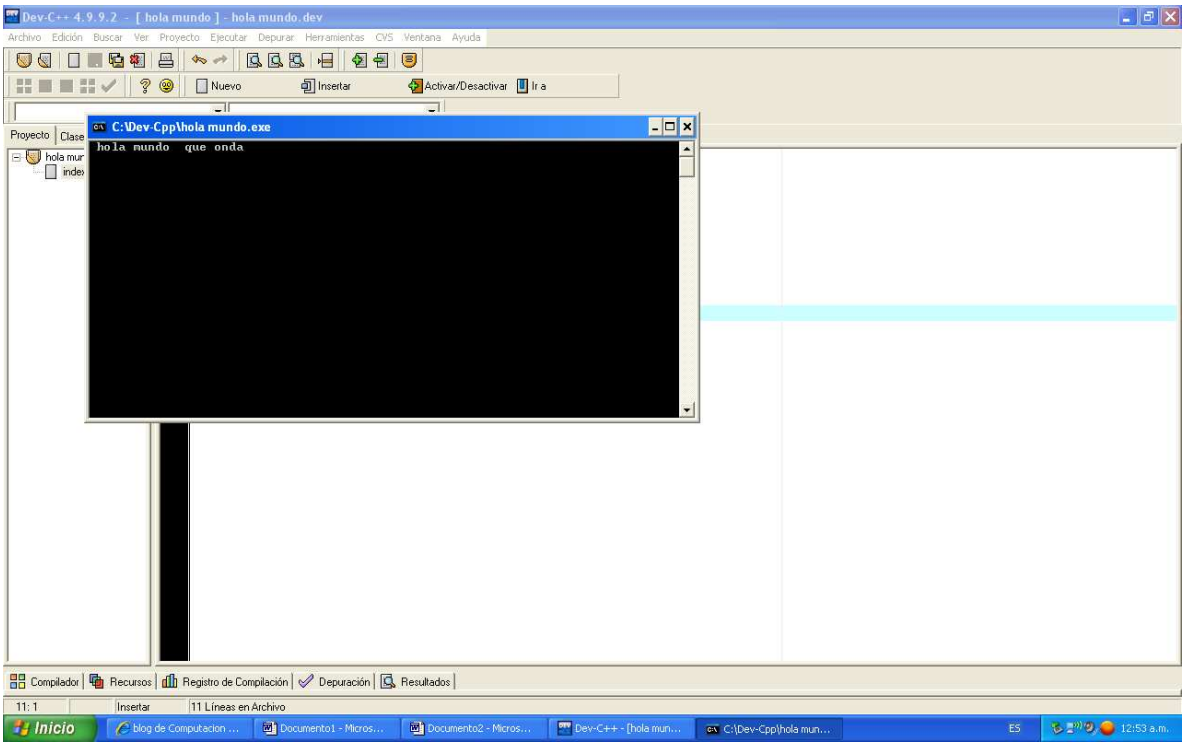
Dev-C++ 4.9.9.2 - [hola mundo] - hola mundo.dev
Archivo Edición Buscar Ver Proyecto Ejecutar Depurar Herramientas CVS Ventana Ayuda
Nuevo
Insertar
Activar/Desactivar
Ir a
Proyecto
Clase
C:\Dev-Cpp\hola mundo.exe
hola mundo que onda
Compilador
Recursos
Registro de Compilación
Depuración
Resultados
11: 1
Insertar
11 Líneas en Archivo
Inicio
blog de Computacion ...
Documento1 - Micros...
Documento2 - Micros...
Dev-C++ - [hola mun...
C:\Dev-Cpp\hola mun...
ES
12:53 a.m.